

No eixo que conecta a Berrini à Avenida Santo Amaro, o Brooklin Novo amadureceu como um dos endereços mais competentes de São Paulo para quem busca morar perto do trabalho, com serviços a pé e padrão de acabamento exigente. Dentro desse contexto, o Escape Cyrela no Brooklin surge como lançamento promissor, somando a reputação da construtora à demanda por plantas funcionais, lazer completo e um desenho arquitetônico que conversa com a vida urbana atual. Não é um edifício para ser visto apenas de fora. O valor desse tipo de projeto se revela no dia a dia, do primeiro café da manhã com sol na varanda à rotina de deslocamento sem carro.

Sem promessas infladas, vale separar o que é tendência sólida em lançamentos residenciais do Brooklin, o que se espera de um condomínio Cyrela, e onde estão as escolhas que, de fato, pesam na compra. O objetivo aqui é dar lastro para quem procura um Apartamento Brooklin Novo, seja para morar, seja para investimento, entendendo com clareza o que o Escape Brooklin deve entregar.

## **Onde o Escape Cyrela Brooklin se posiciona no bairro**

O Brooklin Novo tem uma vantagem competitiva que pouca gente contesta: localização versátil. A estação Brooklin, da Linha 5 Lilás, fica ao longo da Avenida Santo Amaro, conectando a região a Moema, Chácara Klabin e ao eixo da Linha 2 Verde por integração. Na prática, morar em um Apartamento próximo ao metrô Brooklin costuma reduzir trajetos diários em 15 a 30 minutos, além de dar previsibilidade, especialmente para quem frequenta escritórios na Berrini ou Vila Olímpia.

O Escape Brooklin endereço exato tende a mirar ruas internas com transição tranquila para as avenidas principais. Em lançamentos recentes da zona sul é comum ver projetos com frentes amplas e recuos generosos para melhorar a ventilação e a iluminação natural, algo que impacta tanto o conforto térmico quanto a privacidade. A presença de supermercados, padarias de bairro, academias e escolas no raio de 500 a 800 metros é praticamente garantida nesta parte do Brooklin, e isso pesa mais do que qualquer item de lazer quando se analisa qualidade de vida.

Para quem acompanha mercado, a Cyrela zona sul SP tem um histórico de escolher terrenos que combinam facilidade de acesso com uma vizinhança já consolidada. Essa combinação sustenta melhor o preço no longo prazo e reduz vacância em momentos de oscilação econômica, um ponto que interessa a quem pretende Investir em imóveis no Brooklin.

## **O que diferencia um condomínio Cyrela de alto padrão**

Quando se fala em Condomínio Escape Brooklin e Edifício Escape Brooklin, o comparativo natural é com outros lançamentos residenciais no Brooklin que trabalham na mesma faixa de expectativa. Três frentes geralmente se destacam: desenho das áreas comuns, acabamentos de alto padrão e racionalidade de projeto.

No lazer, a tendência é oferecer solução completa. Piscina com raia climatizada, espaço fitness com pé direito alto, salão gourmet que realmente comporta uma família grande, brinquedoteca e coworking com cabines acústicas. Não é o rótulo que importa, e sim a execução. Em visitas recentes a decorados Cyrela, um ponto que se repetiu foi a atenção ao conforto acústico, especialmente no fitness e nas áreas de convivência. Em empreendimentos voltados também para perfis que trabalham em casa, um coworking honesto, com boa internet no condomínio, faz diferença.

No acabamento interno, apartamentos de alto padrão no Brooklin já vêm, na média, com bancadas em quartzo ou granito premium, infraestrutura para ar condicionado, caixilhos preparados para atenuação acústica e banheiros com ventilação eficiente. O Escape Cyrela Brooklin, pelo posicionamento de marca, tende a jogar nesse nível. É algo

para checar no decorado Escape Brooklin Cyrela, perguntando sobre especificações técnicas de caixilhos, manta acústica entre lajes e a preparação para aquecimento de água. Às vezes, pequenas escolhas de obra, como soleiras e pingadeiras bem acabadas, dizem mais sobre o cuidado da construtora do que o folder de marketing.

## Plantas inteligentes para diferentes perfis

O Projeto Escape Brooklin deve contemplar uma gama racional de plantas. Em lançamentos atuais do Brooklin, a régua mais frequente é:

- Studios no Brooklin Cyrela, geralmente entre 25 e 35 m<sup>2</sup>, mirando investidores e primeiros compradores.
- Apartamento 2 dormitórios Brooklin, com 55 a 75 m<sup>2</sup>, muitos já com suíte e varanda técnica.
- Apartamento 3 dormitórios Brooklin, variando de 85 a 120 m<sup>2</sup>, com ao menos uma suíte e possibilidade de home office.

Esse leque não é apenas capricho comercial. Ele atende a três movimentos concretos do bairro. Primeiro, a presença de executivos que passam a semana em São Paulo e querem um endereço funcional para uso próprio ou locação corporativa. Segundo, casais jovens que valorizam o metrô e a infraestrutura do bairro. Terceiro, famílias que buscam um Apartamento com suíte Brooklin e ambientes integrados, mas não querem assumir metragem exagerada.

Quando avalei apartamentos na planta Brooklin com plantas semelhantes, os layouts que melhor performaram em revenda tinham cozinha integrada com opção de fechamento, varanda com largura útil de 1,8 a 2,0 metros e um terceiro dormitório conversível em escritório. Em época de home office híbrido, esse quarto flexível é quase um divisor de águas.

Se a Planta Escape Brooklin seguir o que a Cyrela vem apresentando, espere varandas entregue com previsão elétrica para grill, guarda-corpo de vidro e nichos técnicos para condensadoras que não tomam espaço social. Preste atenção à modulação dos dormitórios, principalmente à largura para armários. Um quarto de 2,50 metros de largura útil limita muito o mobiliário, já 2,70 a 2,80 oferece conforto notável.

## Lazer que funciona no cotidiano

Condomínio com lazer completo Brooklin não pode ser sinônimo de custo condominial excessivo. Citei certa vez um caso em que o condomínio passou de 18 para 25 reais por metro quadrado em três anos, muito por conta de áreas subutilizadas e manutenção complexa. No Escape Brooklin Cyrela, o desenho inteligente das áreas, com atenção a insolação e ventilação cruzada, reduz uso de iluminação e ar condicionado, o que se converte em custo menor no longo prazo.

Itens como piscina com raia coberta podem ser tentadores, mas em prédios de torre única e número mediano de unidades, uma área externa bem orientada e climatização sazonal costuma dar conta do recado. Quadra recreativa multiuso ganha pontos se tiver marcação para treino funcional e um pequeno depósito de equipamentos. Salão de festas que se integra à área gourmet externa é mais útil do que espaços duplicados que concorrem entre si.

## Segurança e conforto de um condomínio fechado

Condomínio fechado Brooklin SP, quando bem implantado, oferece sensação de refúgio em meio à malha urbana. A portaria com eclusa de pedestres, controle de acesso por biometria nas áreas comuns e previsão para portaria remota ou híbrida são soluções consolidadas. Pergunte, ao visitar o stand de vendas Escape Brooklin, sobre a

posição da guarita em relação à via, o campo de visão das câmeras e a infraestrutura para fibra ótica entre os pontos estratégicos.

Outro ponto relevante é o tratamento de perímetro. Em ruas com maior fluxo, grades com lamelas ou elementos vazados que filtram a visão externa garantem privacidade sem criar um bloco opaco. O paisagismo também ajuda como barreira visual e acústica. Detalhe pequeno, efeito grande.

## Sustentabilidade que vai além do discurso

Não é marketing verde. Medidas como reuso de águas pluviais para irrigação, preparação para medição individualizada de água e gás, e infraestrutura para pontos de recarga de veículos elétricos ajudam a controlar custos e preservam valor. O Escape Cyrela Brooklin deve seguir esse caderno de encargos. Observe também soluções de sombreamento nas fachadas e a porcentagem de fachada envidraçada. Vidro é bonito, mas precisa do caixilho certo e de proteções solares para não esquentar demais o interior do apartamento.

Em visitas técnicas a obras recentes, a presença de sensores de presença em hall e garagens, iluminação em LED e previsão para placas fotovoltaicas em áreas comuns já é quase padrão. No longo prazo, reduz impacto financeiro e ambiental.

## O tema preço: como ler o valor por metro quadrado no Brooklin

Quando o assunto é Escape Brooklin preço, convém olhar a matriz de comparação correta. O Valor metro quadrado Brooklin varia muito conforme miolo do bairro, idade do prédio, padrão de acabamento e distância ao metrô. Em 2024, vi negociações de 16 a 22 mil reais por metro quadrado em prédios médios, enquanto lançamentos de alto padrão, bem localizados, ultrapassam 25 mil e, em recortes específicos, se aproximam de 30 a 35 mil. O Condomínio Escape Brooklin deve se posicionar na faixa média alta, coerente com o selo da construtora e a infraestrutura do entorno.

O Melhor preço Escape Brooklin não é, necessariamente, o mais baixo da lista. Apartamentos com vaga melhor posicionada, face norte e vista aberta performam acima da média em revenda e locação. Studio bem desenhado, a menos de 8 minutos a pé do metrô, tende a rodar em plataformas [especificações Escape Brooklin](#) de locação com vacância bem menor do que um produto maior e mal localizado. Em outras palavras, o retorno ajustado ao risco é que precisa ser observado.

## Quem deve considerar o Escape Brooklin

- Quem busca Apartamento no Brooklin SP para morar com deslocamento eficiente, priorizando o metrô Brooklin e os serviços a pé.
- Investidor que quer Apartamento para investimento zona sul com liquidez, seja em locação convencional, seja corporativa.
- Famílias que pretendem um Apartamento com vaga Brooklin e áreas comuns completas, mas não querem custeio exagerado.
- Compradores de primeira aquisição interessados em Apartamento na planta Cyrela, com possibilidade de personalização e pagamento em etapas.
- Executivos com rotina híbrida que valorizam coworking e plantas com quarto flexível para home office.

## Estratégias práticas para negociar e comprar com segurança

- Visite o stand de vendas Escape Brooklin em horários distintos, incluindo um dia de semana no fim da tarde, para sentir trânsito, ruído e vizinhança ativa.
- Use o decorado Escape Brooklin Cyrela para medir, literalmente, a modulação dos ambientes. Trena na mão e atenção à largura útil dos quartos.
- Peça o memorial descritivo detalhado e confirme itens de entrega do apartamento e das áreas comuns, evitando surpresas na obra.
- Compare o preço por metro quadrado com três referências: um usado de padrão equivalente no Brooklin, um lançamento concorrente e um prédio entregue há até 5 anos.
- Consulte financiamento apartamento na planta Cyrela com ao menos dois bancos, simulando cenários de INCC na obra e juros pós-chaves.

## **Comprar apartamento na planta SP: financiamento e fluxo**

Para quem avalia Comprar apartamento Brooklin na planta, o fluxo típico envolve um sinal na assinatura, parcelas mensais corrigidas pelo INCC durante a obra, eventuais intermediárias e, ao final, o financiamento bancário do saldo. No curto prazo, a compra de Imóvel na planta zona sul permite distribuir o desembolso e, em alguns casos, aproveitar um desconto lançamento Escape Brooklin válido na abertura de vendas.

O ponto de atenção é a correção monetária. O INCC varia mês a mês, e em períodos de pressão de custos de materiais pode somar alguns pontos percentuais ao ano. Tenha isso na conta. Em contrapartida, o potencial de valorização entre o Breve lançamento Cyrela e a entrega costuma compensar, especialmente em regiões de alta liquidez como o Brooklin. Em experiência recente com um Novo lançamento Cyrela Brooklin, compradores que entraram na primeira fase travaram valores mais competitivos e ainda conseguiram escolher as melhores pilhas do edifício.

Quanto ao financiamento, bancos grandes geralmente oferecem carência até a entrega. Simule com amortização SAC e PRICE, avaliando impacto das taxas no seu fluxo de caixa. Use cenários conservadores, considerando juros 0,5 a 1 ponto acima do seu melhor pré-aprovado, para evitar aperto se o mercado oscilar.

## **Trade-offs reais que não aparecem no folder**

Nem tudo em um Lançamento imobiliário Brooklin é perfeito, e reconhecer as trocas é sinal de maturidade na compra. Apartamentos com varanda ampla podem perder área de sala se a planta não for bem modulada. Studios no Brooklin Cyrela são ótimos para locação, mas sensíveis a mudanças rápidas de oferta, já que competem com muitas unidades similares. Plantas compactas conseguem preço absoluto mais baixo, porém cobram valor por metro mais alto, o que impacta o custo de oportunidade.

Outra troca frequente está no pavimento. Andares médios, entre o 7º e o 12º, costumam equilibrar vista e ruído, com preço ainda palatável. Coberturas e garden têm charme, mas pedem uma gestão mais minuciosa de manutenção e muitas vezes não convertem cada real investido em valor de revenda equivalente.

## **Infraestrutura do bairro: o que sustenta valor no longo prazo**

Infraestrutura bairro Brooklin SP é um ativo de primeira ordem. Além do metrô, o Brooklin Novo é servido por corredores de ônibus eficientes, ciclovias e vias arteriais que conectam à Marginal Pinheiros e à Bandeirantes. Na prática, isso dilui riscos em momentos de obras ou interdições pontuais.

O comércio local equilibra redes e negócios autorais. Padarias que abrem cedo, restaurantes de almoço executivo e academias com programas de alta performance. Hospitais e clínicas em raio de 10 a 15 minutos completam a rede. Escolas tradicionais e bilíngues, além de universidades com polos próximos, aumentam o apelo para famílias e para locação corporativa com perfil internacional. Esse ecossistema é determinante quando pensamos em Imóveis no Brooklin São Paulo com vocação para manter preço em diferentes ciclos econômicos.

## O papel do corretor e do atendimento no stand

Falar com corretor Escape Brooklin não é mero protocolo. Um bom especialista de campo conhece gabaritos do entorno, projetos em aprovação, histórico de drenagem da rua e discussão de zoneamento. Pergunte sem rodeios: qual a taxa condominial estimada por metro quadrado, como está previsto o contrato de portaria, há previsão para gerador que atenda elevadores e pontos críticos? O Stand de vendas Escape Brooklin é o lugar para mapeamento fino, não apenas encantamento.

Em negociações recentes, clientes que pediram com clareza itens de personalização, como ponto extra de elétrica na varanda ou modulação de porta de correr, conseguiram ajustes ainda na fase de projeto executivo. Quando isso fica para a obra pronta, vira quebra-de-cabeça cara.

## Investimento, vacância e saída

Apartamento à venda no Brooklin com liquidez real tem três pilares: endereço, planta ajustada e preço coerente. Para Apartamento moderno no Brooklin voltado a investimento, a estratégia de saída deve ser definida na entrada. Locação convencional de 30 meses costuma ser mais estável e menos trabalhosa do que o formato por temporada, mas esse último pode entregar renda bruta superior em estúdios e 1 dormitório, desde que o condomínio permita e que a gestão seja profissional.

A taxa de vacância no Brooklin varia por tipologia e época do ano. Em períodos de intensa movimentação corporativa, a demanda por 1 e 2 dormitórios perto do metrô sobe. Para 3 dormitórios, a procura permanece sólida quando o prédio oferece lazer consistente e segurança de condomínio fechado. O que derruba valor, invariavelmente, é ruído excessivo, insolação ruim e vagas apertadas. Critérios que podem ser checados no dia da visita.

## Comparando o Escape com a vizinhança

Cyrela Brooklin São Paulo carrega um histórico de lançamentos bem recebidos. Ainda assim, comparar o Lançamento Escape Brooklin a outros produtos do bairro é exercício saudável. Em termos de fachadas, o padrão recente tem privilegiado linhas contemporâneas, brises e panos de vidro pontuais, evitando modismos que envelhecem mal. Nas áreas comuns, a presença de coworking com acústica pensada é um diferencial frente a espaços genéricos.

Quando o tema é vaga de garagem, repare na largura das vias internas e nos raios de giro. Em um empreendimento que visitei em 2023, o ganho de 10 centímetros no módulo de vaga resolveu 90% das manobras difíceis. São detalhes que não aparecem na planta baixa comercial, mas contaminam a experiência do morador por anos.

## Como avaliar, na prática, se o preço cabe no seu plano

O preço etiqueta não conta a história inteira. Traga a conta para o mês. Some o sinal, as parcelas de obra corrigidas e estime o saldo a financiar. Faça uma projeção de condomínio com base em empreendimentos

similares, entre 12 e 20 reais por metro quadrado, lembrando que projetos mais equipados podem subir um pouco. Coloque IPTU anual dividido por 12. Se estiver comprando para investir, estime renda líquida, descontando vacância média e taxa de administração, e analise o cap rate resultante. Em números recentes, cap rates brutos para o Brooklin em unidades compactas orbitam 5 a 7% ao ano, podendo ser maiores em operações de curta temporada, com mais trabalho e risco.

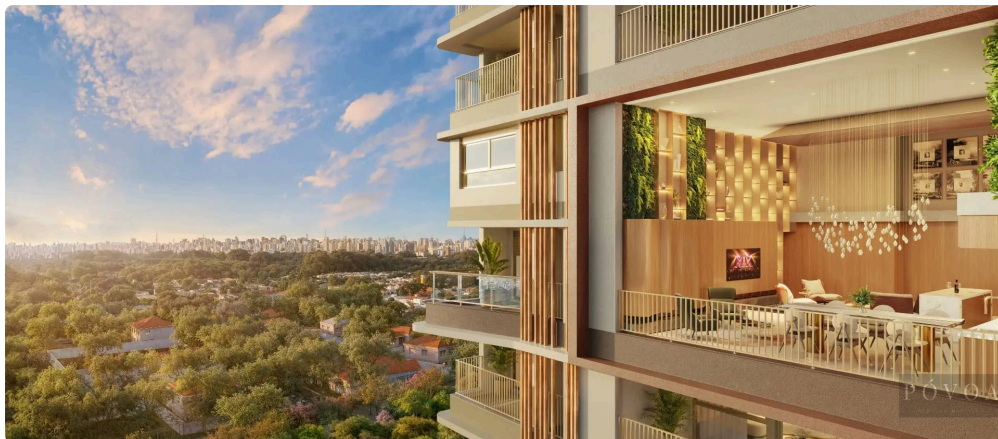

## Oportunidade imobiliária Brooklin SP: onde está o ganho

O ganho no Lançamento Cyrela não se dá apenas no desconto de tabela. Está na escolha do apartamento certo dentro do edifício, na negociação de condições de pagamento e no timing. Quem entra no Breve lançamento Cyrela costuma ter acesso às unidades mais desejadas e, às vezes, a um pacote promocional de mobiliário do decorado ou isenção de algumas taxas no cartório. O Desconto lançamento Escape Brooklin pode existir, mas é o conjunto que determina o benefício final.

Para o investidor, Apartamento na planta Brooklin com boa orientação solar e vaga livre tende a revender mais rápido, mesmo quando o mercado está mais lento. Para o morador, a qualidade do silêncio noturno, a incidência de luz na lavanderia e o percurso da vaga até o elevador têm peso concreto que só aparece na rotina.

## O que observar no memorial e no canteiro

No memorial descritivo, procure pela descrição de impermeabilização de áreas molhadas, tipo de manta acústica, especificação dos elevadores e potência do gerador. Verifique se a previsão de climatização de áreas comuns contempla os principais ambientes de uso. No canteiro, quando as visitas forem liberadas, observe organização, sinalização e limpeza, indicadores indiretos de cuidado com a obra.

Já visitei projetos em que a caixaria de concreto e o controle de cura estavam exemplares, o que se traduz em esquadrias que assentam melhor e paredes mais planas. Não é preciosismo, é acabamento que você enxerga e sente.

## Fechamento, sem atalhos

Morar no Brooklin e escolher um apartamento no padrão do Escape Brooklin Cyrela é uma decisão que mistura razão e estilo de vida. Sem se prender a slogans, o que sustenta a escolha é o conjunto: localização com metrô a distâncias caminháveis, plantas que conversam com a rotina, lazer coerente, segurança eficaz e um caderno de acabamentos que cumpra o que promete. O preço por metro tem que fechar a conta, mas a decisão madura olha além do número, pesa liquidez, custos de manutenção e o que o entorno oferece.

Se você busca Apartamento à venda no Brooklin com padrão sólido, o Escape Cyrela Brooklin SP tende a atender o que o bairro consolidou como alto nível. Para quem prefere entrar cedo, o Novo lançamento Cyrela Brooklin traz a chance de selecionar pilhas e vistas. Para o investidor, a vocação corporativa do eixo Berrini e a infraestrutura do bairro dão lastro. Para a família, as escolas, o comércio e a mobilidade entregam o conforto diário que nenhum folheto traduz por completo.

A melhor recomendação é concreta: visite, meça, compare e pergunte. Com esses quatro verbos, a probabilidade de acertar na compra sobe muito. E, no fim, é isso que separa um endereço bonito de um bom lugar para viver.